

BELLEVIGNE EN LAYON

Faye d'Anjou

Rue des combattants en AFN

PLAN DE BORNAGE - Lot A

(cadastrée Section AC n°559)

Échelle : 1/250

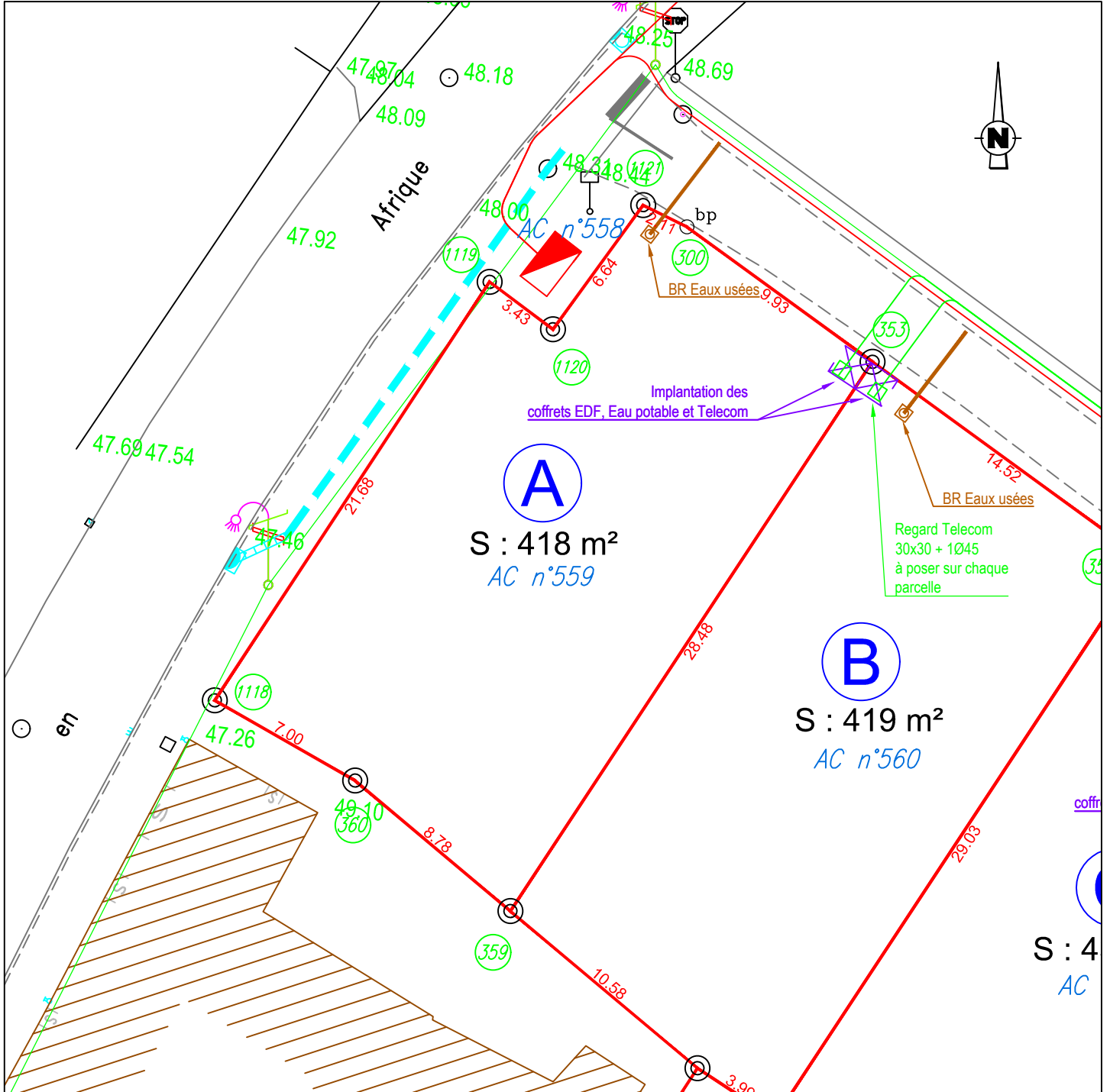







**SELARL ONILLON-DURET
MENEGUZZER-BÛCHER** 
Géomètres-Experts-Foncier-DPLG
12 allée Joseph Touchais - BP 75
49700 Doué la Fontaine
Tel : 02 41 59 10 33
Fax : 02 41 59 25 39

douelafontaine@onillonduret.com

NOTA : L'emplacement des branchements est figuratif et devra être vérifié avant tout projet de construction. L'adaptation de la construction au terrain sera étudiée en tenant compte des différents niveaux après travaux de viabilisation.

Légende :

-  borne ancienne pierre
-  borne existante plastique
-  borne nouvelle
-  Piquet bois
-  broche
-  limite séparative nouvelle, cotation
-  application cadastrale