

Département de La SARTHE
Commune de Saint-Ouen-en-Belin
"Route des Trois Maillets"

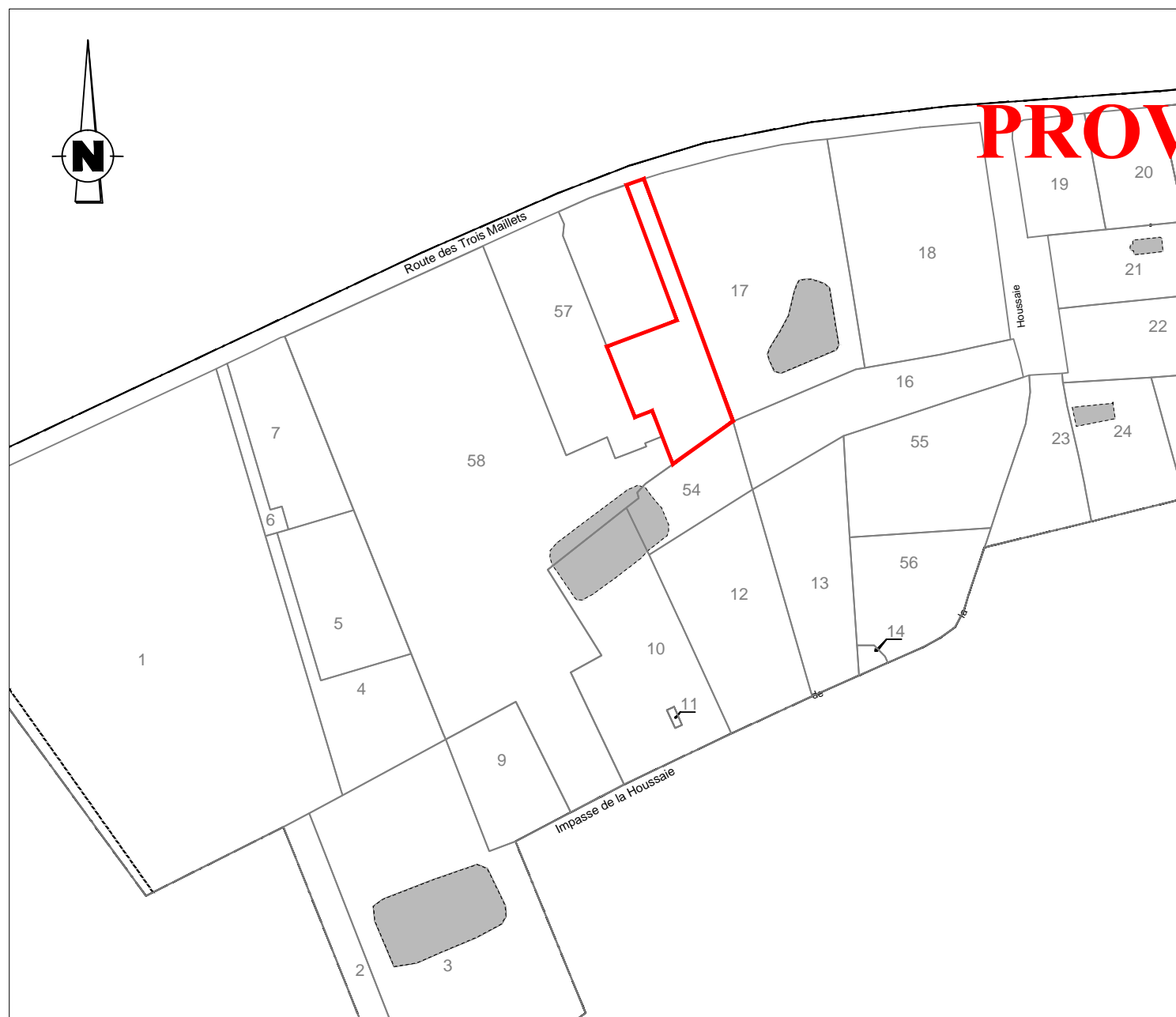

PLAN DE COMPOSITION
Echelle 1/2000

Maître d'Ouvrage : FONCIER AMENAGEMENT
3, Rue René Hatet - Appt n°002
72000 Le Mans
Tél. 02.43.86.64.76

Géomètre-Expert : Cabinet LOISEAU
SELARL de géomètres-Experts
13 bis rue Jean Gremillon
72000 LE MANS
Tél : 02.43.23.38.10 fax : 02.43.41.42.06

PLAN DE BORNAGE
Terrain B
Echelle : 1/500

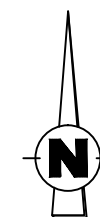

Section AD n°
Superficie : 1458 m²

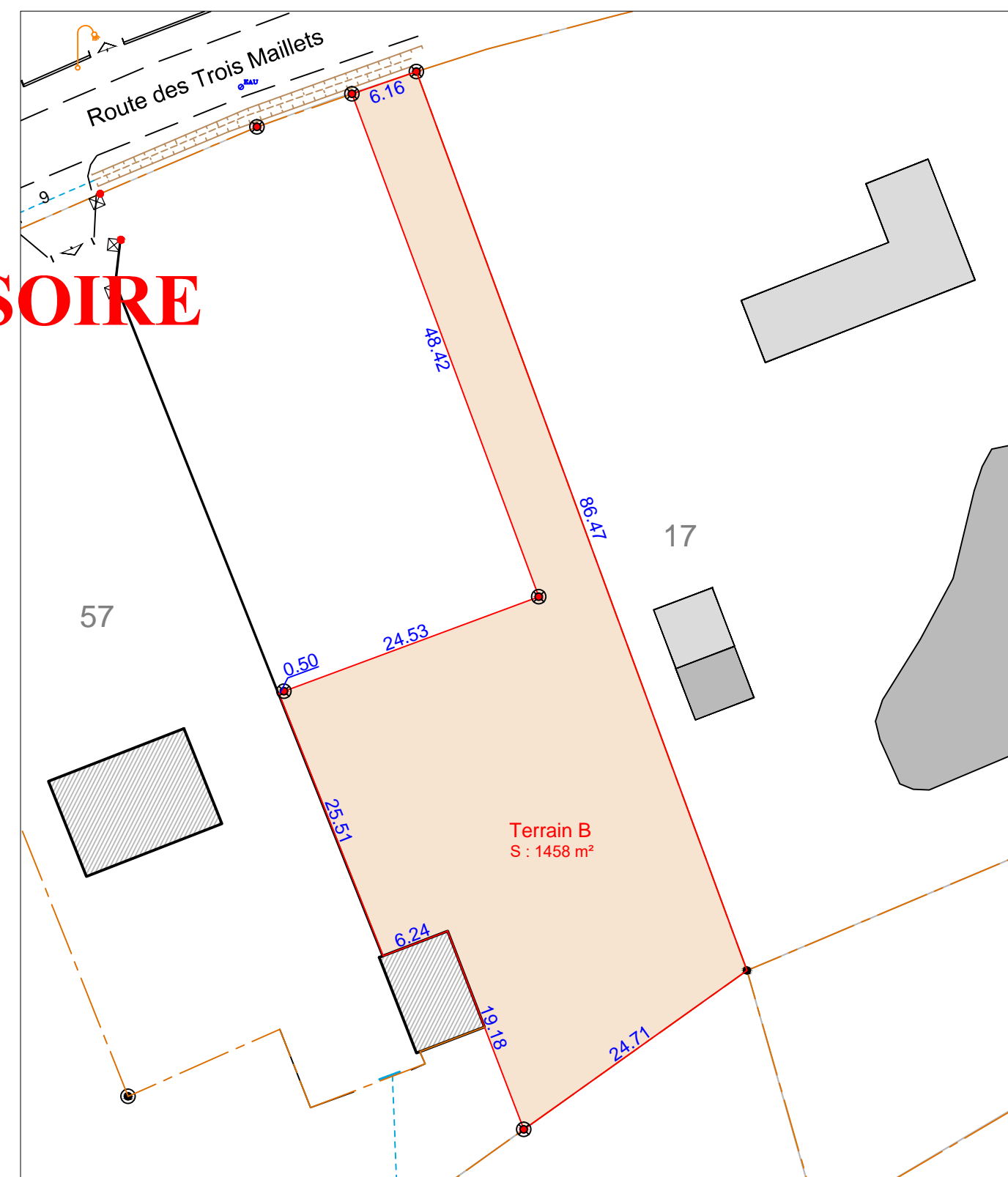

lot
10.00 cote lot
 limite lot

borne OGE plaque nouvelle
 angle de poteau

Etabli le 29 Novembre 2021