

# PLAN DE BORNAGE ET DES BRANCHEMENTS

ECHELLE : 1 / 250

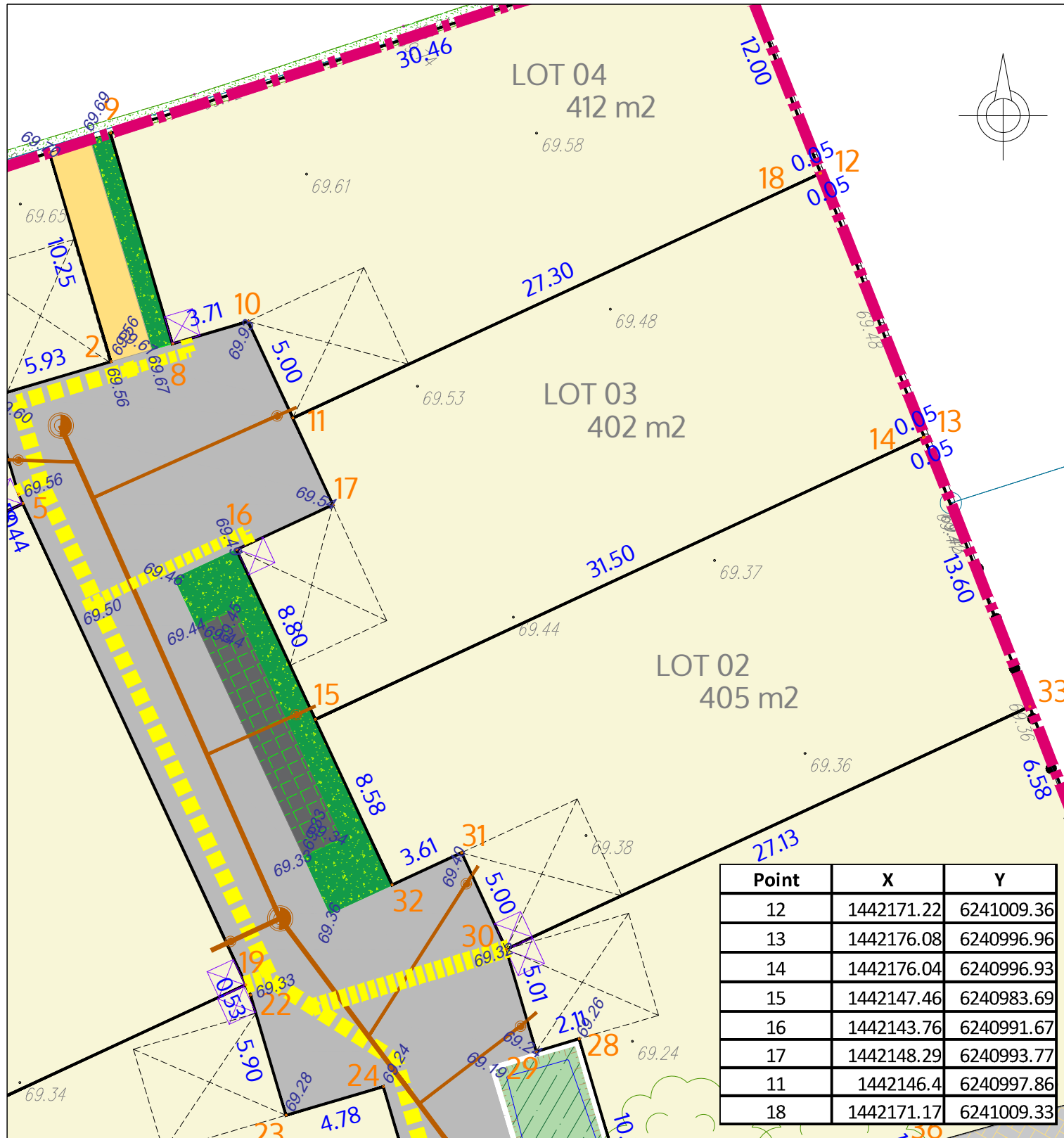

Point	X	Y
12	1442171.22	6241009.36
13	1442176.08	6240996.96
14	1442176.04	6240996.93
15	1442147.46	6240983.69
16	1442143.76	6240991.67
17	1442148.29	6240993.77
11	1442146.4	6240997.86
18	1442171.17	6241009.33

NOTA : L'emplacement des branchements est figuratif et devra être vérifié avant tout projet de construction. L'adaptation de la construction au terrain sera étudiée en tenant compte des différents niveaux après travaux de viabilisation.

**LEGENDE**

Emplacement réservés aux branchements AEP, EDF basse tension et Télécommunications

Branchement EU à créer

Accès imposé et zone de stationnement obligatoire

35.33 Relevé altimétrique avant travaux

68.94 Cote voirie projet (plan d'exécution)

FONCIER AMÉNAGEMENT



# Lotissement Le Prieuré

## BRISSAC LOIRE AUBANCE - Les Alleuds

# PLAN DE VENTE

Dressé le 23 mars 2026

### Lot n°3

Superficie : 402 m<sup>2</sup>

Cadastre: Section ZE n°258

Surface de Plancher : 250 m<sup>2</sup>

Servitude particulière : NON

### PLAN DE SITUATION

ECHELLE : 1 / 25 000

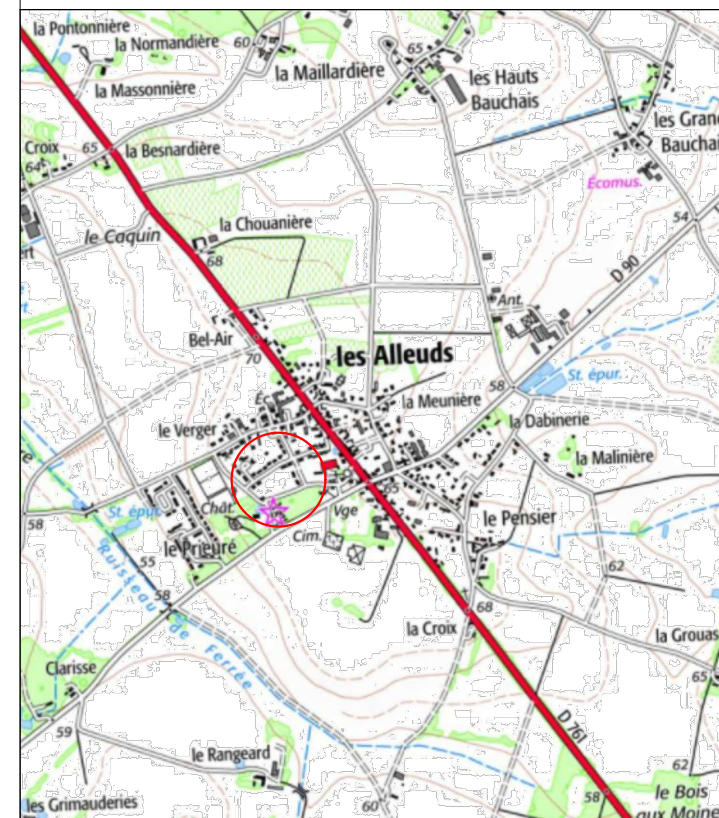

### EXTRAIT DU PLAN CADASTRAL

ECHELLE : 1 / 1250

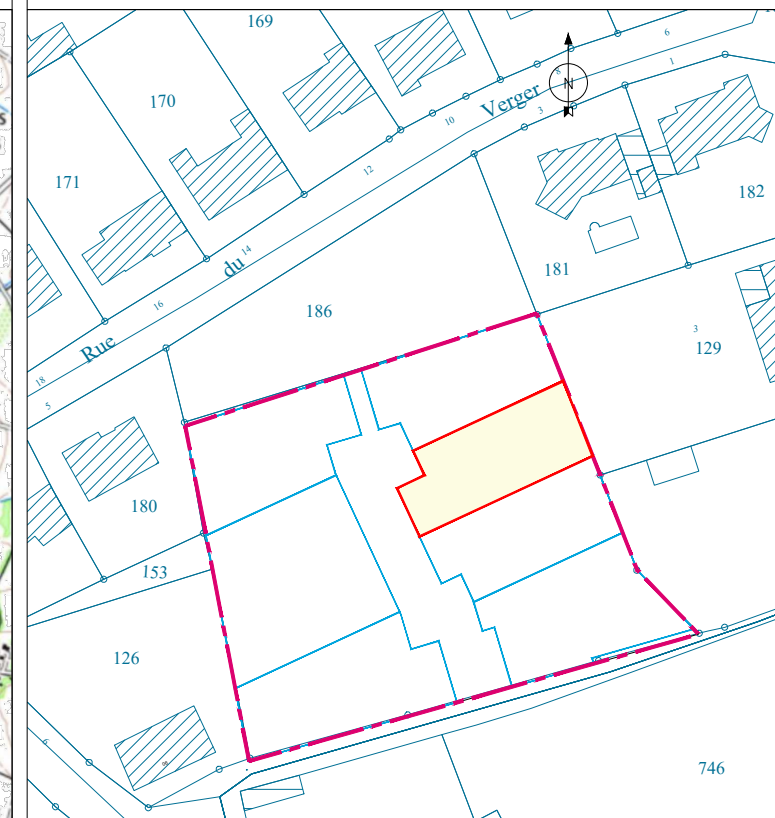

**INITIO**  
CONSEIL  
INGÉNIERIE VRD

12 allée Joseph Touchais - BP 50075  
DOUE LA FONTAINE  
49700 DOUE EN ANJOU  
Tél : 02 41 59 10 33

21 rue Dacier  
49400 SAUMUR  
Tél : 02 41 51 31 17

contact@initio-conseil.fr



