

Commune de DRUYE

" Dauretiou "

Date : 07 septembre 2021

Cadastre : Section A

LOT 18

Superficie Réelle = 428 m²

Dossier 20.019

PLAN DE SITUATION - Sans Echelle

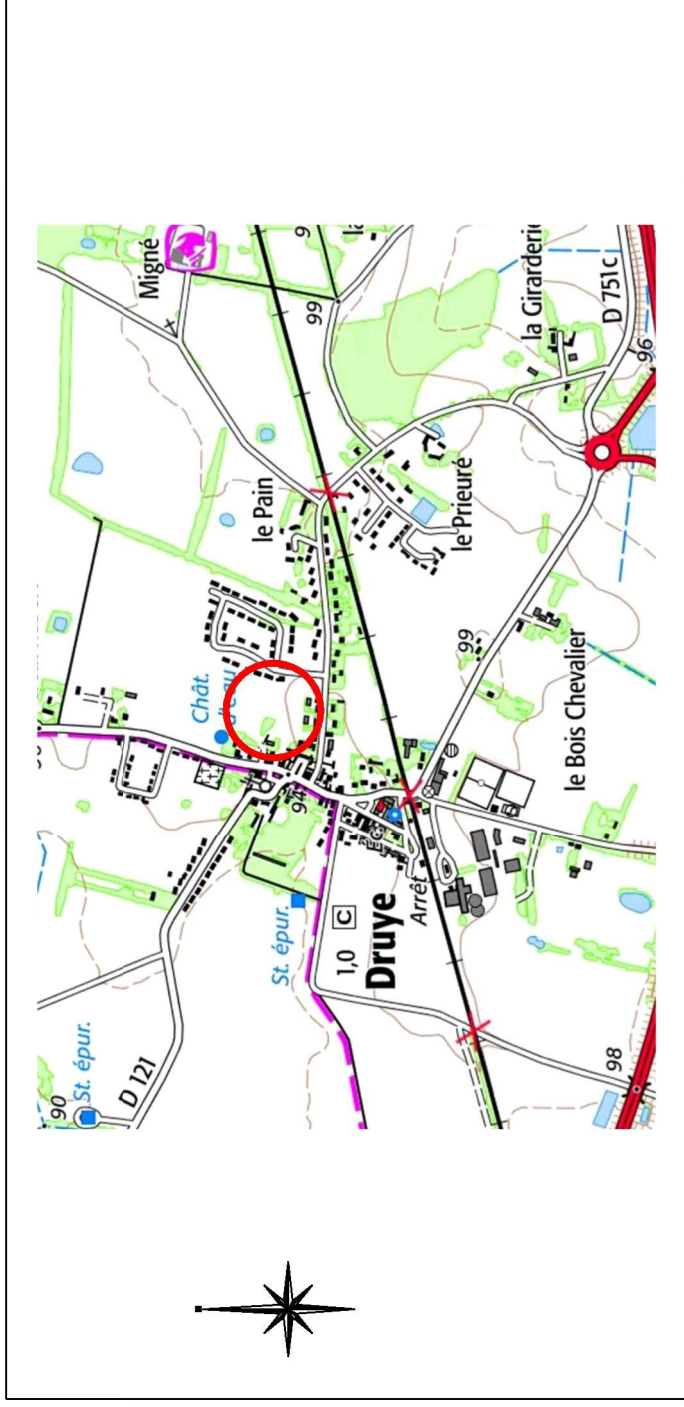

PLAN D'ENSEMBLE - Sans Echelle

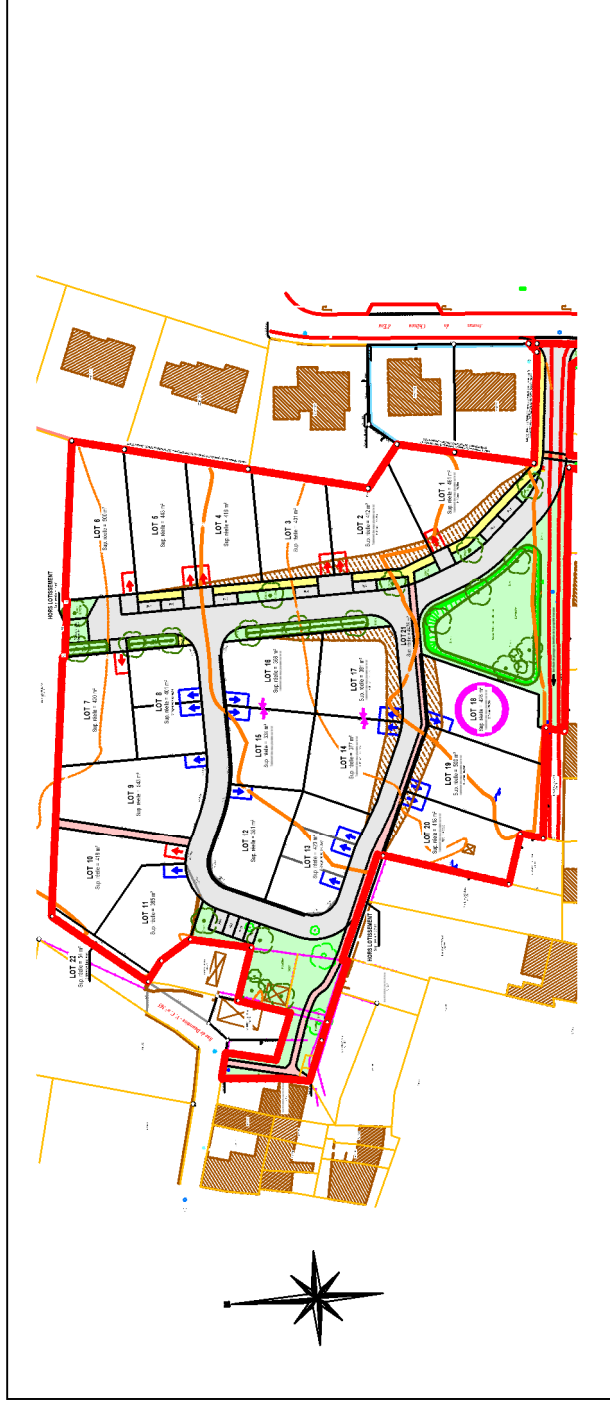

EXTRAIT DU PLAN DE COMPOSITION ET REGLEMENTAIRE - Echelle : 1/200ème

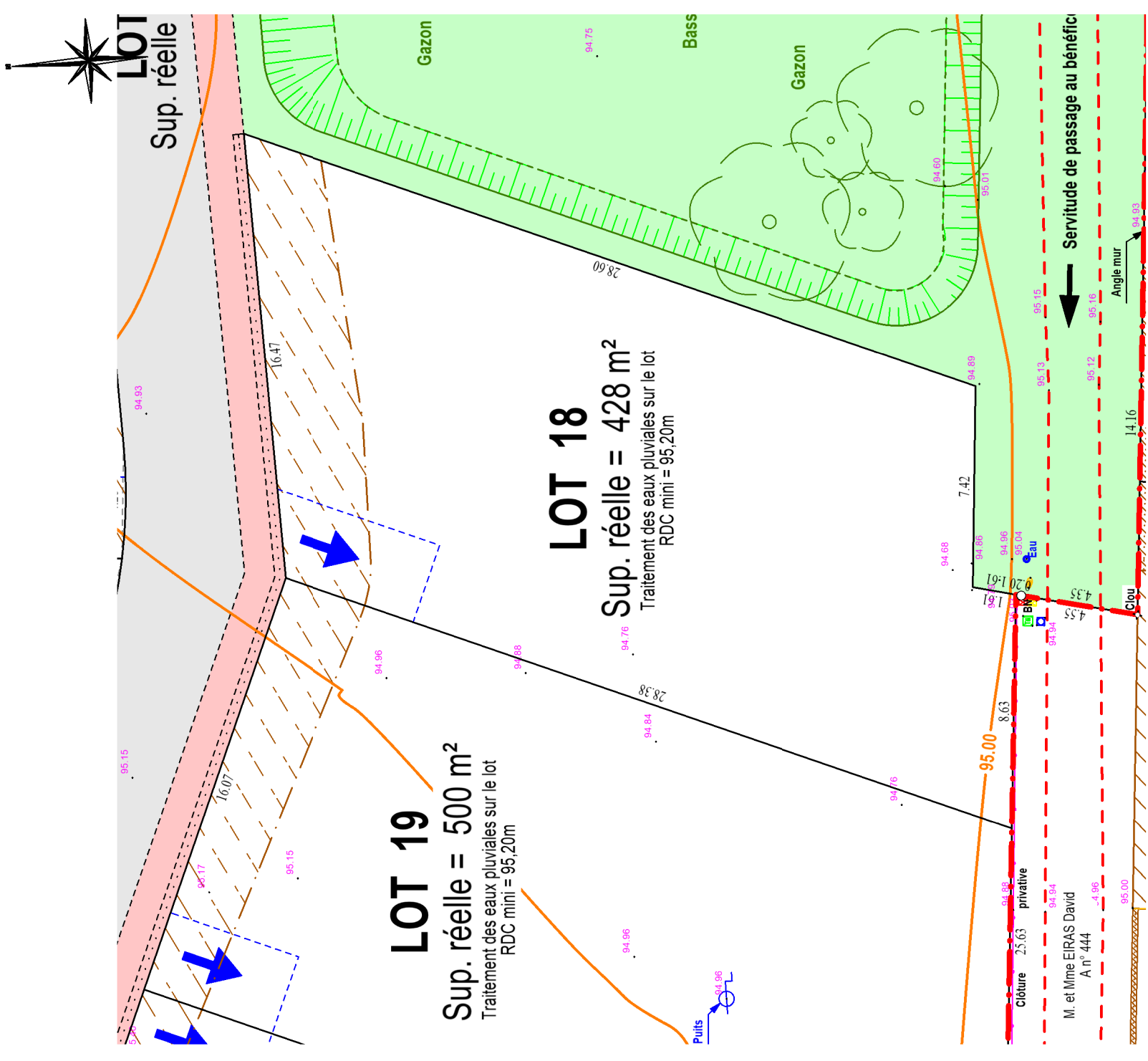

LEGENDE REGLEMENTAIRE :

- Parking de midi et accès obligatoires à cet emplacement
- Parking de midi et accès obligatoires avec emplacement libre sur cette façade
- Accroche latérale obligatoire pour la construction principale
- Talus à conserver en façade de lot = zone non-aedificandi

- Emprise du Permis d'Aménager
- Trottoirs
- Arbre à planter

- Chaussée - parkings
- Piétonniers
- Espaces verts communs

EXTRAIT DU PLAN VRD - Echelle : 1/200ème

Commune de DRUYE
" Dauretiou "

Date : 07 septembre 2021
Cadastre : Section A

LOT 18
Superficie Réelle = 428 m²
Dossier 20.019

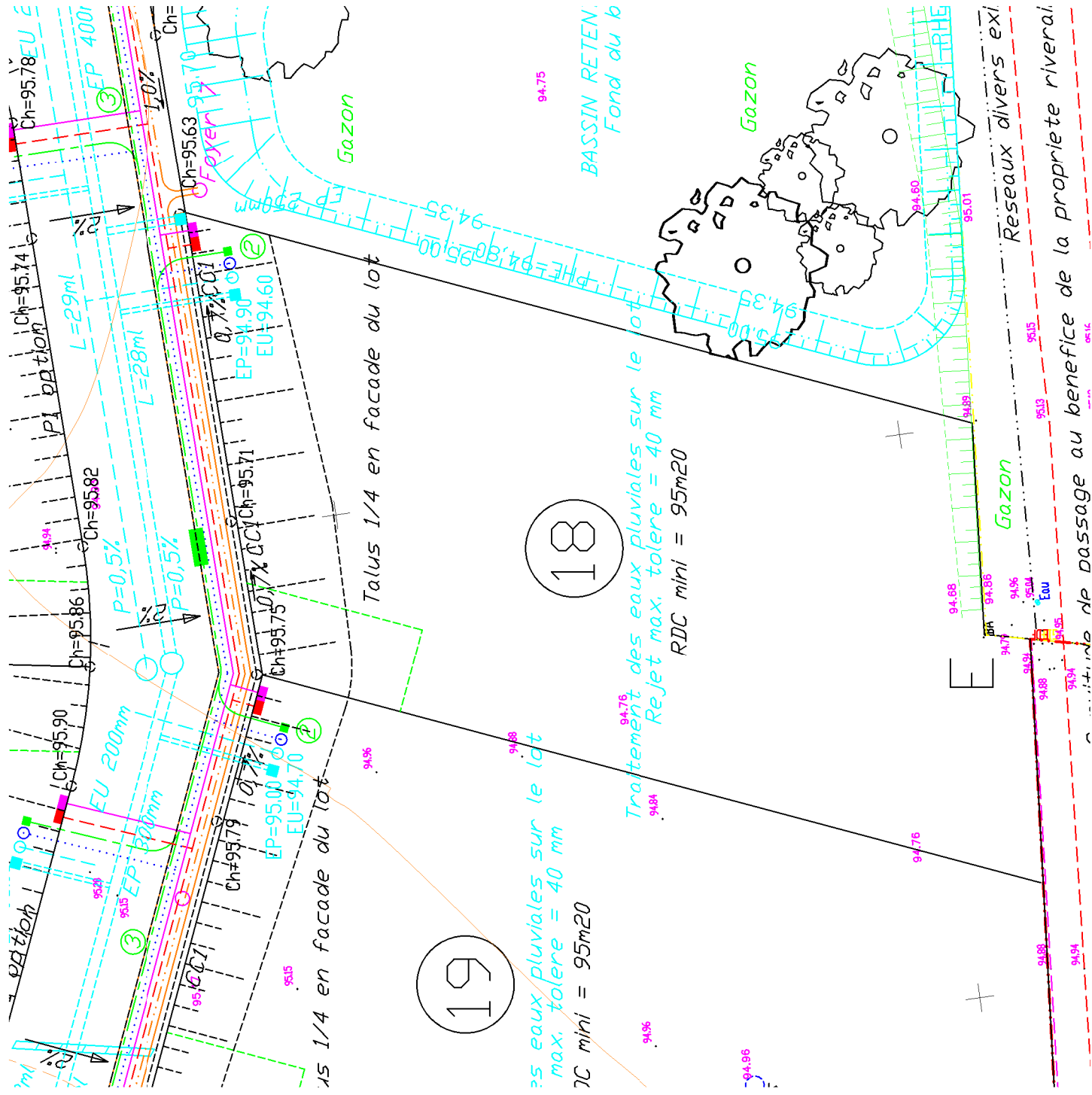

LEGENDE VRD

	Réseau des eaux usées
	Réseau des eaux pluviales
	Cote du tampon
	Radier du réseau
	Cote de la chaussée = projet
	Alimentation en eau potable et branchement
	Poteau de lutte contre l'incendie
	Cable électrique basse-tension et coffret
	Fourreaux téléphoniques et nombre
	Chambre de tirage téléphonique
	Branchement téléphone
	Cable d'éclairage public et foyer

NOTA : - L'emplacement des branchements et la profondeur indiquée sont figuratifs et devront être vérifiés avant tout projet de construction.
- L'adaptation de la construction au terrain sera étudiée en tenant compte des différents niveaux après travaux VRD.
- Les altitudes mentionnées décrivent le terrain naturel avant travaux

