

**Plan Provisoire**



**PLAN DE COMPOSITION**

Echelle 1/1250

Maitre d'Ouvrage : Foncier Aménagement

65, Avenue Georges Durand  
72 100 LE MANS  
Tél. 06.32.99.25.32  
Fax. 02.43.86.64.76  
bgbd.aménagement@orange.fr

Maitre d'oeuvre : Cabinet LOISEAU  
SELARL de Géomètre-Expert  
13 bis, Rue Jean Gremillon  
72000 LE MANS  
Tél : 02.43.23.38.10  
Fax : 02.43.41.42.06



GÉOMÈTRE - EXPERT  
CONSEILLER VALORISER GARANTIR

**PLAN DE BORNAGE**

**Lot n° 43**

Echelle : 1/250

Section IY n°

Superficie : 225 m<sup>2</sup>

Surface de plancher : 153 m<sup>2</sup>

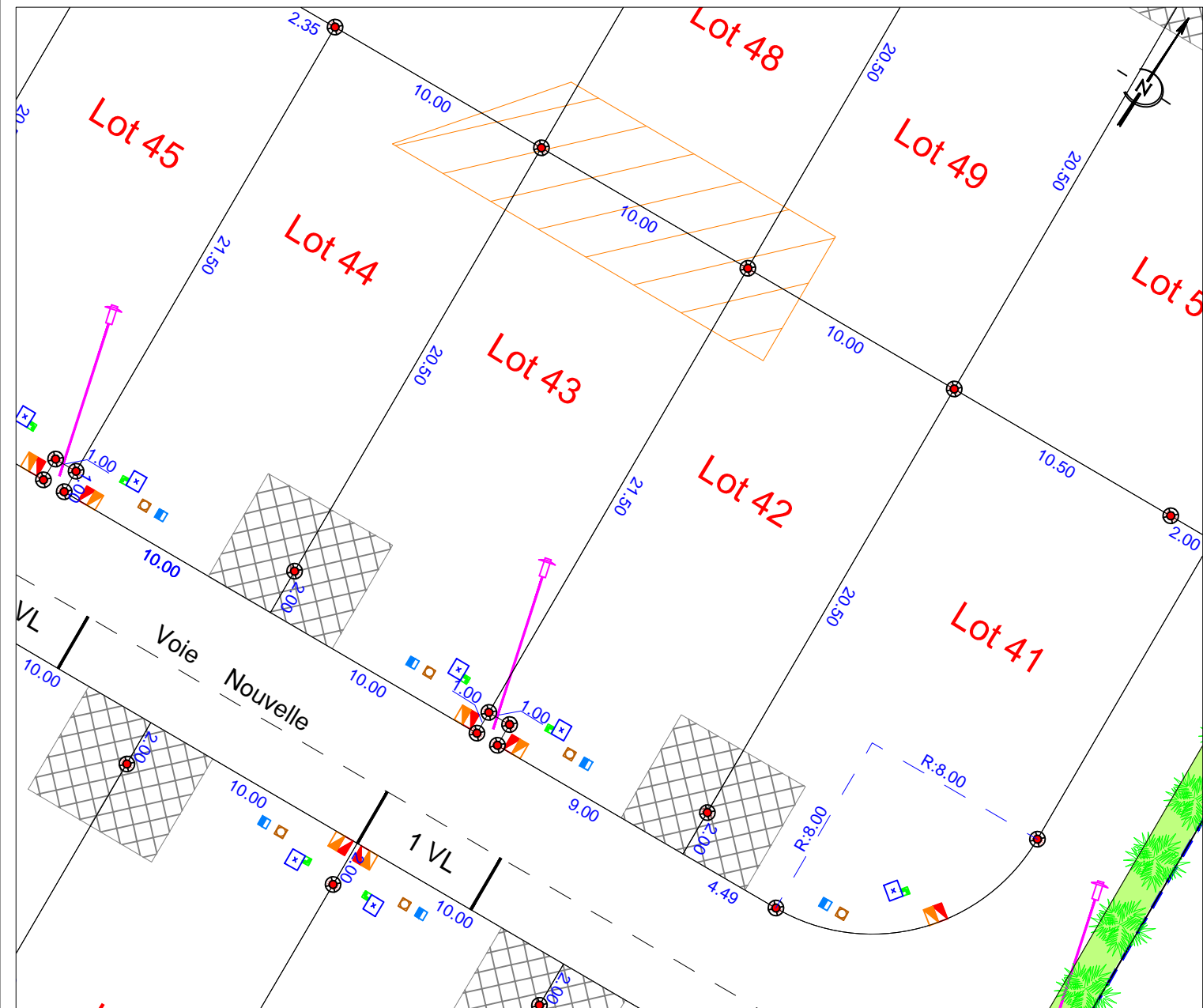

**N.B.:** L'emplacement des branchements et des réseaux est schématique.

- |  |   |  |                                   |
|--|---|--|-----------------------------------|
|  | Borne OGE ancienne  |  | Candélabre                        |
|  | Borne OGE nouvelle  |  | Citerneau eau potable             |
|  | Espace Vert   |  | Regard branchement eaux usées     |
|  | Cheminement piéton  |  | Regard branchement eaux pluviales |
|  | Zone interdite pour toute construction  |  | Coffret EDF/GDF                   |
|  | Implantation d'au moins 50% de la façade de la construction dans la bande d'accroche                    |  | Regard France Télécom             |
|  | Accès imposé (min 3m / construction interdite)<br>Sauf pour abri en structure bois ouvert sur les côtés |  | Limite du lotissement             |

Etabli le 18 Décembre 2017